

Am Alten Reiterhof / Mehrfamilienhäuser

Standort Glücksburg / Ostsee	Beauftragung LPH 1-8	Bearbeitungszeit 05/2020 -04/2023	Bauherr Privat
Nutzung Wohnen	Bruttogeschossfläche o.i. 3.110 m	Nutzfläche 2.195 m / 27 Wohnungen	Status Im Bau

Das gesamte Bauvorhaben „Am alten Reiterhof“ umfasst 4 Einfamilienhäuser, 8 Reihenhäuser und 3 Mehrfamilienhäuser. Die Planung erfolgte auf der Grundlage eines Bebauungsplanes. Die Realisierung wird in drei Bauabschnitten durchgeführt. Der 1. und 2. Bauabschnitt wurde im September 2022 fertiggestellt. Die Mehrfamilienhäuser stellen den 3. Bauabschnitt dar und werden bis zum Mai 2023 bezugsfertig sein.

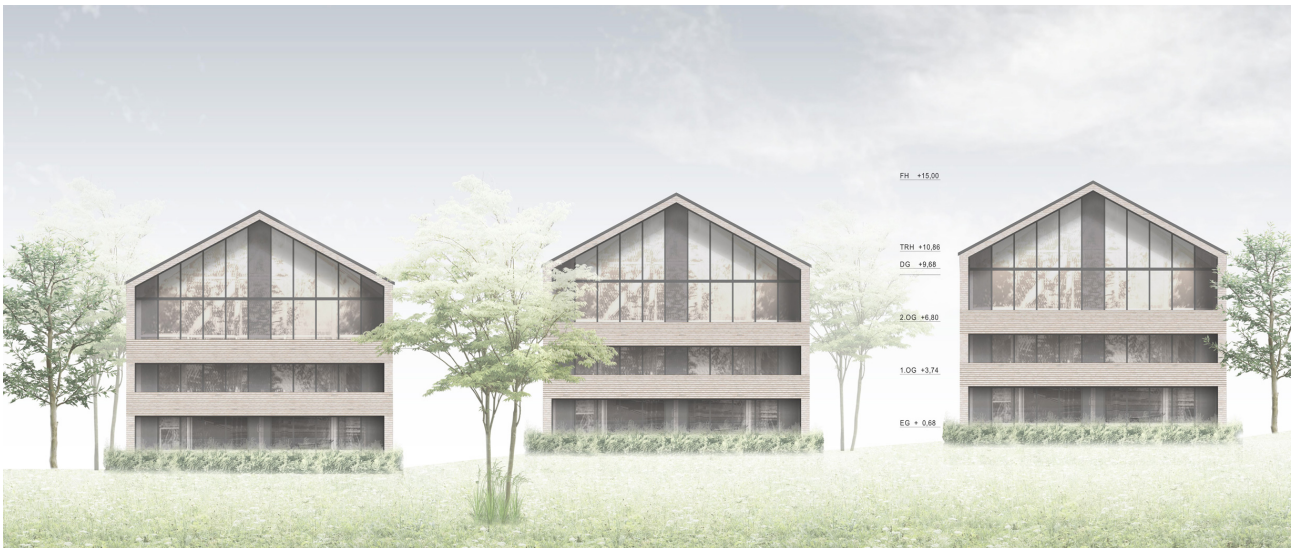







klm-Architekten und Ingenieure GmbH
Neumarkt 29-33
04109 Leipzig
Deutschland

FON +49 (0341) 355 878 - 0
FAX +49 (0341) 355 878 - 29
leipzig@klm-architekten.de
www.klm-architekten.com

